

Projekt wysokiej wieży. Sensacyjne odkrycie w pudle z makulaturą

TVN24 | Szczecin 7 lipca 2024, 10:46 Źródło: tvn24.pl, PAP



Szczecin (woj. zachodniopomorskie)

Google Earth



Plany architektoniczne budynku Politechniki Morskiej w Szczecinie odnaleziono w trakcie prac porządkowych na Wydziale Mechatroniki i Elektrotechniki. Dokumenty wykonano w latach 30. XX wieku. Projekt zakładał powstanie wysokiej wieży.

Dokument został znaleziony w kartonie z makulaturą, pomiędzy starymi papierami i kalendarzami. Pracownicy wydziału zidentyfikowali, że to prawdopodobnie cenny dokument, co potwierdzili członkowie Stowarzyszenia Denkmal Pomorze.

- To znalezisko ma ogromną wartość historyczną, ponieważ możemy sobie zwizualizować, jak powinien wyglądać budynek w tamtych czasach - przekazała Blanka Batiuk ze stowarzyszenia Denkmal Pomorze.

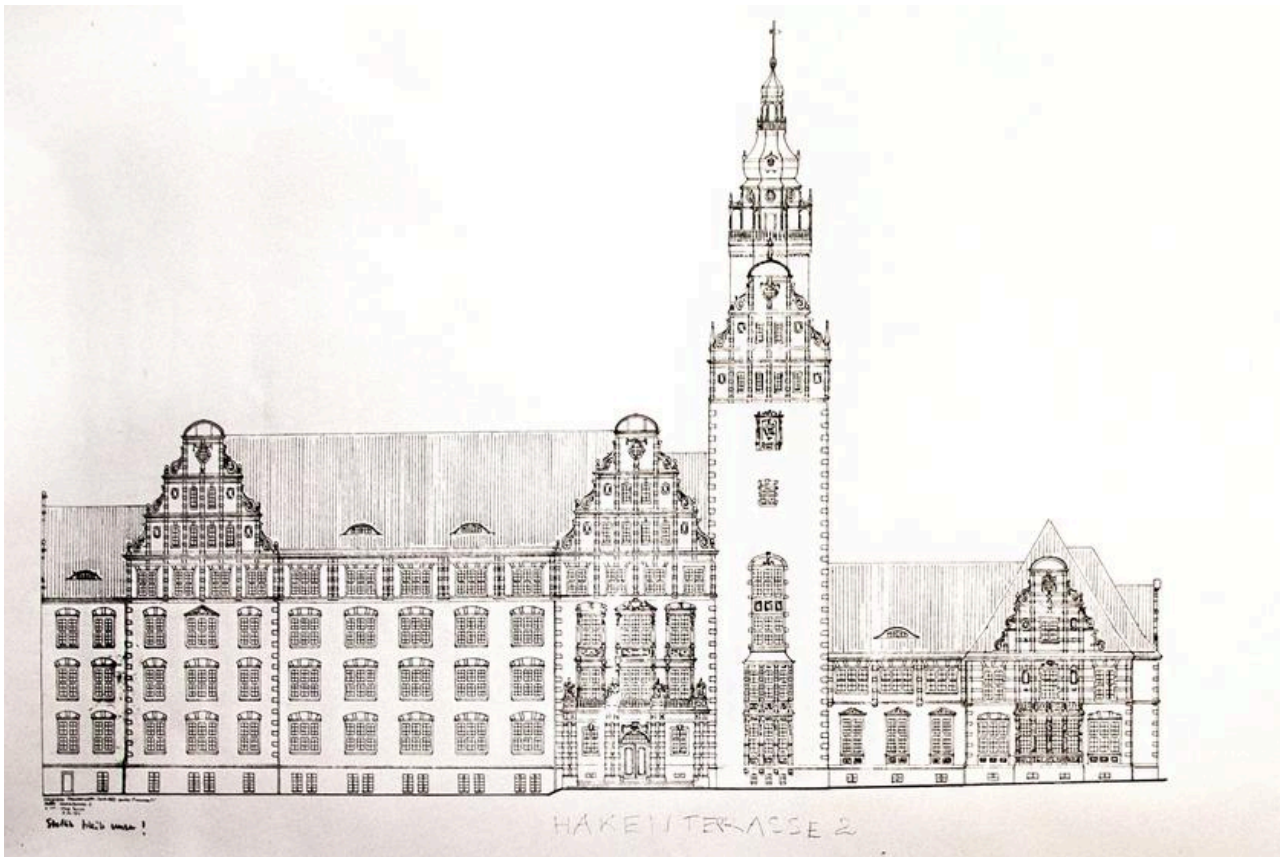



Po lewej stronie widać wizualizację, jak wyglądałby budynek z wieżą. Po prawej, jak wygląda dziś

Politechnika Morska

Budowę przerwała wojna

- Jest to kopia projektu technicznego, który został wykonany w 1914 roku, kiedy rozpoczęto budowę tego budynku na ówczesnych Hakkenterrasse, a dzisiejszych Wałach Chrobrego - powiedział kierownik oddziału ewidencji i opracowania Archiwum Państwowego w Szczecinie Paweł Gut.

- Budowę tego budynku rozpoczęto przed I wojną światową, a każda wojna powoduje, że inwestycje są wstrzymywane. Po zakończeniu wojny władze niemieckie, borykające się z kryzysem ekonomicznym, po prostu ograniczały koszty inwestycji. Te części budynku, które miały mieć bardziej charakter reprezentacyjny, czy też upiększający, a nie spełniały swojej roli administracyjnej, to po prostu z nich rezygnowano - dodał.

Gmach dzisiejszej Politechniki Morskiej w Szczecinie przed wojną pełnił funkcję urzędu skarbowego.

Zyskaj dostęp do tego i innych materiałów

SUBSKRYBUJ

Masz subskrypcję? Zaloguj się

TVN24 na żywo - oglądaj w TVN24 GO

Materiał jest częścią serwisu TVN24 GO

Autorka/Autor: MR/b

Źródło: tvn24.pl, PAP

Źródło zdjęcia głównego: Politechnika Morska

POWIĄZANE TEMATY

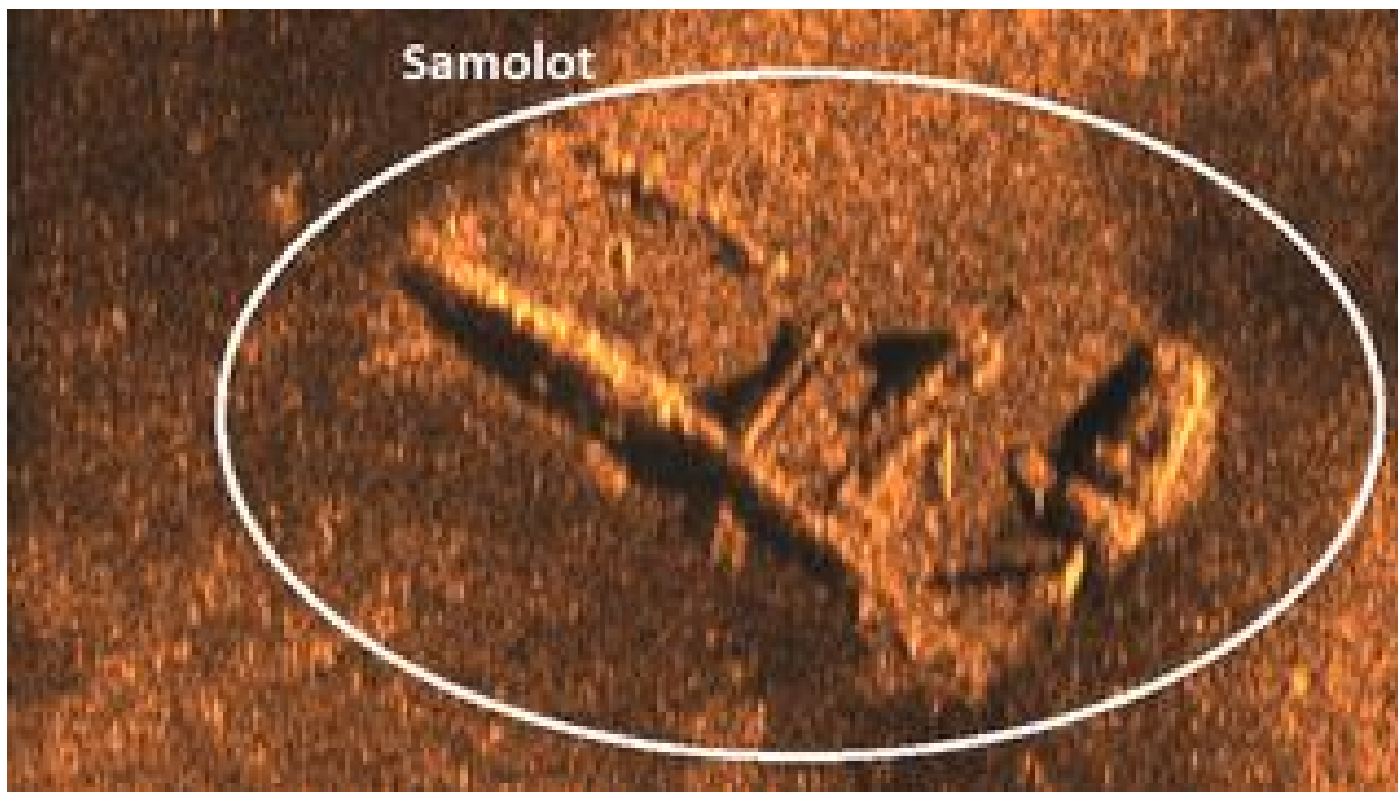

Naukowcy coraz bliżej dokładnego zlokalizowania wraku bombowca B-17G